BATMAN
No.11
of 13
Dark
Victory
JEPH LOEB &
TIM SALE
PASSION

II

PASIÓN

Noche del 1 de agosto.
Cárcel de Gotham City.
NO.

Cuando Harvey Dent suba mañana al estrado...
...será el aniversario del día en que le echaron ácido a la cara...
...el último en que estuvo ante un tribunal como fiscal de la acusación.
PENSÉ QUE QUERRÍAS UN APLAZAMIENTO.
SIENDO MAÑANA EL DÍA QUE...
¿DE VERAS TENEMOS ESTA DISCUSIÓN?
SÍ.
¿NO PIENSAS REPLANTEARTE EL CONTRATAR UN ABOGADO EN VEZ DE REPRESENTARTE A TI MISMO?
J.P.
¿POR QUE?
¿CREES QUE TEMO ENFRENTARME A TI?
NI HABLAR.
CREO EN TI.
CREO EN HARVEY DENT.
NO ME DIGAS.
¿SABES?, EMPIEZAS A HABLAR IGUAL QUE GILDA.
PORTER.
ASEGÚRATE DE LLEVAR TODAS LAS PRUEBAS QUE TIENES CONTRA EL VERDUGO.
¡LAS VAS A NECESITAR!
No puedo evitar sospechar que lo había planeado todo...

El Restaurante Maroni acaba de reabrir después de que el Joker lo tirotease el Día de la Madre.
Cuando cierra, Pino y Umberto Maroni son los últimos en irse.
¿DÓNDE ESTÁ ZUCCO?
NO LO SÉ. TE LO JURO. NO LO SÉ.

SIEMPRE SE TE HA CONSIDERADO EL HERMANO LISTO, UMBERTO.
SÉ LISTO.
ZUCCO TRABAJA PARA TI.
¡TE DIGO QUE NO LO SÉ, MONSTRUO!
¡SE ESCONDE DESDE LO DEL CIRCO!
¡UNG!
SIÉNTATE, PINO.
ES TU ÚLTIMA OPORTUNIDAD, UMBERTO...

En las cuevas bajo la Mansión Wayne.
DEBERÍA ESTAR FUERA, CON ÉL.
Y NO METIDO AQUÍ, CON LOS MURCIÉLAGOS.
ME HE ENTRENADO.
¡ESTOY LISTO!

ESO TE LO DESCONTARÉ DE TU PAGA.
CREE QUE SALDRÉ LASTIMADO.
NO CONFÍA EN MÍ.
AL CONTRARIO. ESPERO QUE SEAS CONSCIENTE DE LO EXTRAORDINARIO QUE HA SIDO PARA ÉL COMPARTIR... SU SECRETO CONTIGO.
DE LO MÁS EXTRAORDINARIO.
PERO, UN CONSEJO.
TE ENTRENA PARA QUE HAGAS JUSTICIA POR LA MUERTE DE TUS PADRES.
Y SÓLO PARA ESO. EL RESTO DE LOS PLANES QUE PUEDAS TENER EN LA CABEZA SON TERRIBLEMENTE... PREMATUROS.
ES LA HORA.

La Casa de los Falcone. Donde Alberto Falcone cumple arresto domiciliario.
Su hermana, Sofía Gigante, líder del debilitado Imperio Falcone, también se encuentra aquí.
Pasada la medianoche, ya es 2 de agosto. El aniversario de su difunto padre.
TE DI UNA PISTOLA NUEVA.
DEBES TERMINAR LO QUE EMPEZASTE.
ELIMINA A TODO AQUEL QUE SE INTERPONGA.
OCUPA TU LUGAR A LA CABEZA DE LAS CINCO FAMILIAS.
HAZ QUE ME SIENTA ORGULLOSO.

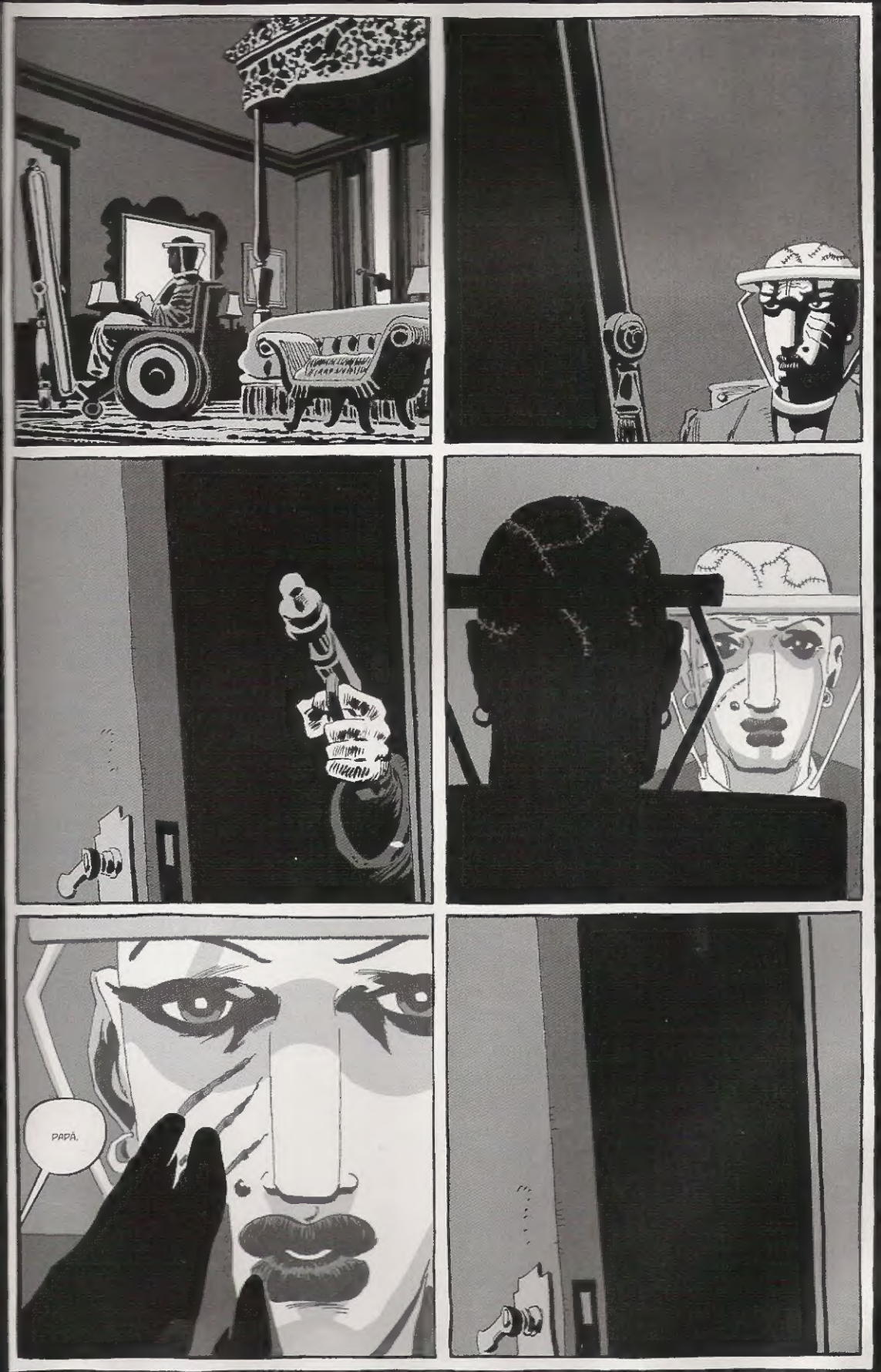
PAPÁ.

El Club Buey. Un local de los Maroni que dirige Anthony "Gordo" Zucco
DEBES RESPONDER POR EL ASESINATO DE LOS GRAYSON, ZUCCO
SÍ, SEGURO QUE VOY A...

¡HEY! ¿CÓMO HAS ENTRADO? ¿DÓNDE ESTÁN SKEEVERS Y LOS CHICOS?!
¡OS MARONI TE DELATARON.

ELLOS TE CONSIGUIERON EL ÁCIDO PARA ECHAR A LAS CUERDAS DEL TRAPECIO.
EL MISMO QUE SU PADRE USÓ PARA DESFIGURARLE LA CARA A HARVEY DENT.

¡MALDITAS RATAS!

¡HUFF!
¡HUFF!
¡HUFF!

Casi un año después del ases nato de mis padres, empecé a soñar con atrapar a su ases no
¡HUFF-HUFF
¡AU!
Yo e perseguiría
Sin descanso
Hasta que se met e ra en un callejón s n salida
¡MALDITO...!
¡UNGH!
¡NO PODRÁS HUIR, GORDO!
¡HUFF-COFF-HUFF!
Intentaría disparar, pero no tendría balas
Impotent

Y yo cada vez más cerca
Y más
-¡ACK!-
NO PUEDO RESPIRAR...
Tendría el rostro desencajado del miedo. Como yo cuando me apuntó con el arma después de matar a mis padres
ESTÁS FINGIENDO. ¡LEVANTA!
NO
¡AYUDA... EL CORAZÓN
YA VIENE UNA AMBULANCIA.
ME... NECESITAS... VIVO...
YO SÉ COSAS
LO DE ARKHAM EN OCTUBRE...
¡Fue YO Y LOS HERMANOS MARONI... RATAS...
LOS MARONI NO TRABAJAN PARA LOS FALCONE
¿PARA QUIEN TRABAJAN, ZUCCO?
¿ME SALVARÁS LA VIDA?
HARÉ LO QUE PUEDA.
VERÁS... NO SÓLO SON HERMANOS SON...
GEMELOS
Pero siempre despertaba antes del final
ESTÁ MUERTO.

Día Uno de juicio de Harvey Dent
¡¿COMO SABES QUE NO TE HAN SEGUIDO?!
LO SE. ¿ACASO IMPORTA?
EMPIEZO A PENSAR QUE TÚ TIENES MÁS QUE PERDER QUE YO
COURTHOUSE
¿QUE QUIERES AHORA?
COURTHOUSE
PROMETISTE QUE NO MEZCLARIAS MI NOMBRE EN ESTO QUE ME PROTEGERIAS.
EL JOKER DISPARÓ CONTRA ESA GENTE.
ME DETIENEN COMO A UN VULGAR CRIMINAL.
ERES UN CRIMINAL BARATO. SÓLO QUE VISTES BIEN
TENIAMOS UN TRATO. TE AYUDO A DESMANTELAR EL ELEMENTO CRIMINAL EN MI FAMILIA...
...LOS NEGOCIOS DE MI HERMANA SOFÍA.
CÁLLATE YA.
A PARTIR DE AHORA TE LOCALIZARÉ YO.
TU NO ME LLAMARAS. NUNCA.
AHORA LÁRGATE ANTES DE QUE ALGUIEN TE ECHE UNA SOGA AL CUELLO.

Tribunales de Gotham. Sala Nueve. Preside el Juez Harkness
¿JURA USTED, HARVEY DENT, DECIR LA VERDAD TODA LA VERDAD Y NADA MAS QUE LA VERDAD?
HOLY BIBLE
NO PUEDO RESPONDER.
¿Y POR QUE, SR. DENT?
PORQUE NO SOY HARVEY DENT.
ENTONCES, ¿QUIEN ES?
ME LLAMO DOS CARAS.
¡SEÑORÍA!
SI EL TESTIGO NO ESTA MENTALMENTE CAPACITADO PARA DETERMINAR SU IDENTIDAD...
...¡ME REAFIRMO EN MI OBJECIÓN A QUE EL SR. DENT SE REPRESENTE A SI MISMO!
CIERTO, SR. DENT.
NO PUEDE TENERLO TODO.
La segunda nota del Verdugo decía "Dos pueden jugar a este juego."
Harvey ha insistido en que no tiene nada que ver con los asesinatos del Verdugo
Pero si la confesión de Zucco es cierta
LO JURO.
HOLY BIBLE
los Maroni podrían trabajar para Dos Caras..

El tribunal está lleno de familiares de los policías ahorcados
Si condenan a Dent, a Gordon le costará sacarle vivo de aquí.
SR. DENT, ESTAS CAJAS DE SEGURIDAD ESTAN LLENAS DE PRUEBAS RELACIONADAS CON LOS ASESINATOS DEL VERDUGO
NUEVE MIEMBROS PASADOS Y PRESENTES DE LA FUERZA DE POLICIA DE GOTHAM HAN SIDO AHORCADOS.
TODOS TENIAN PEGADAS NOTAS RELACIONADAS CON USTED, PERSONAL Y PROFESIONALMENTE.
¿COMO EXPLICA ESO?
NO PUEDO.
PERO TENGO ENTENDIDO QUE ESAS NOTAS SE ROBARON DE MIS ARCHIVOS.
QUE ESTABAN CUSTODIADOS EN SU OFICINA, ABOGADO.
¿PUEDE EXPLICARLO?
HAY... CONSTANCIA DE QUE ESOS ARCHIVOS FUERON ROBADOS DE MI OFICINA ANTES DEL PRIMER ASESINATO.
QUÉ CONVENIENTE.
¡NO ES A MI A QUIÉN ESTÁN JUZGANDO, SR. DENT!
OH.
¿QUE HORA ES?
Algo va mal. Dos Caras lleva reloj
SON LAS DOS EN PUNTO.
¿POR QUÉ?
Dos

PIDO UNA PAUSA.

La noche en que Dos Caras mató a Carmine Falcone, fui solo a detenerle.
Granadas de humo.
La rápida y casi *quirúrgica* manera de eliminar las amenazas más inmediatas...
Harvey ha cogido **mis** tácticas y las ha pervertido para su propio uso.

¡NO!
OH, DIOS, NO...
TE TENGO.
MALDITO SEA...
...ME ENGAÑÓ PARA CONSEGUIR TODAS LAS PRUEBAS...

SÓLO A UN TIPO DE HOMBRE SE LE OCURRE UN PLAN ASÍ...
...Y ES CAPAZ DE EJECUTARLO A LA PERFECCIÓN.
CPD
CPD
ME GUSTA ESE TIPO DE HOMBRE.
ME GUSTAS.
LARGO DE AQUÍ.
PERO...
...NADIE SE ME RESISTE.
VETE AL DIABLO.

Tribunales de Gotham City. Casi medianoche.
SÍ, COMISARIO.
SUBO A LA OCTAVA PLANTA PARA RECOGER AL JUEZ HARKNESS. CAMBIO.
-¡ACK!-
...¡TÚ!...
-¡BACK!-
...PERO... TÉ...
FLOOR EIGHT
NO SMOKING
FLOOR EIGHT
NO SMOKING
D.A. Charged in Falcone shooting
(*)
LOEB SALE 2K

(*) J P R J